

**Career
Services**



Universidad
de Navarra

Posgrado
de iniciación
a la Empresa (PIE)

Los **primeros pasos**
en tu carrera profesional

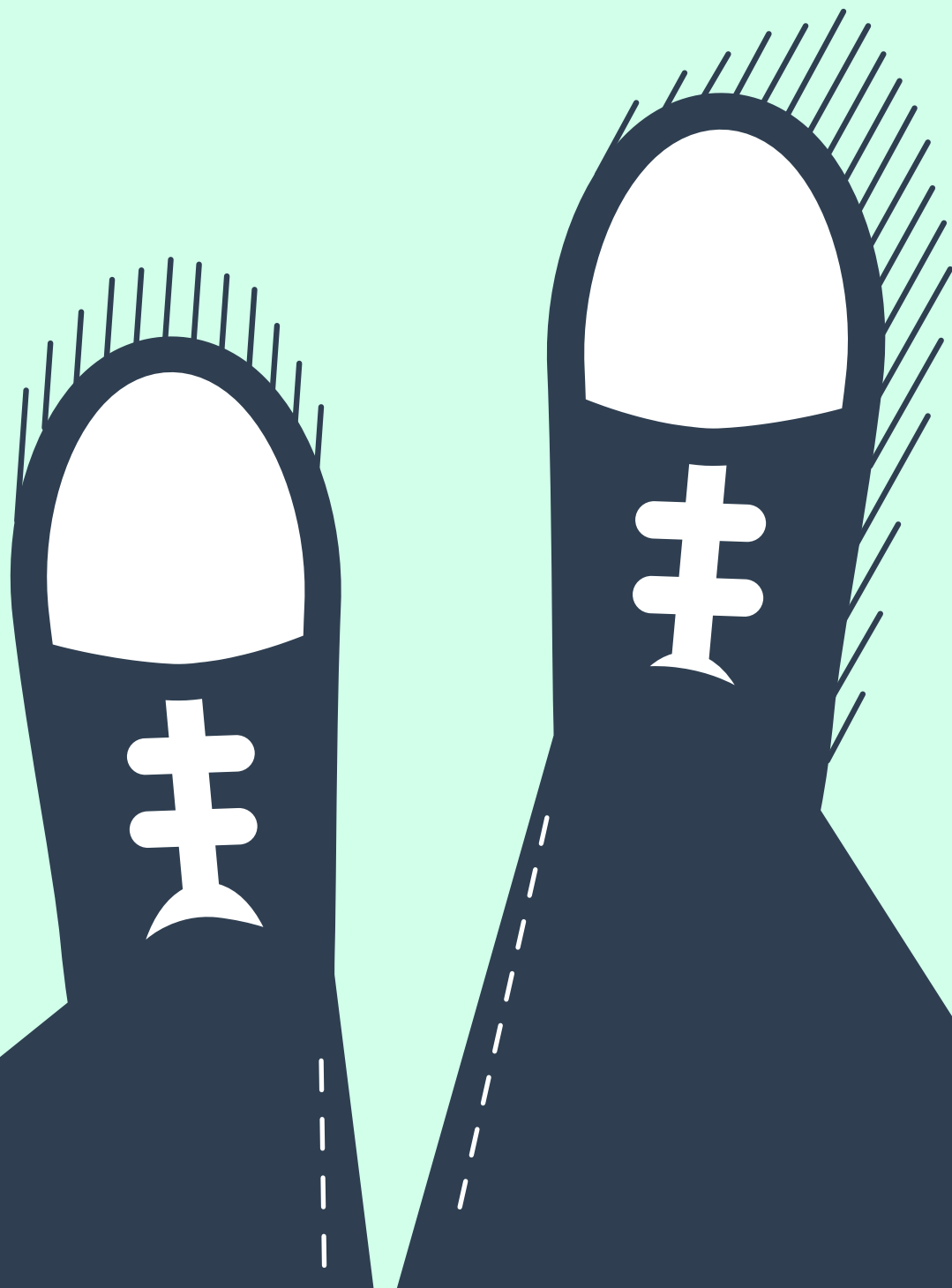



Este **Curso de posgrado de la Universidad de Navarra** te ayudará a dar el primer paso en tu trayectoria profesional. El objetivo es facilitar la incorporación al mundo de la empresa y al ejercicio profesional a jóvenes graduados mediante la formación en aptitudes y capacidades profesionales.

El programa

El programa consta de dos partes que se realizan de forma paralela:

- **Plan de formación práctica** que puede realizarse en una de las empresas que nos ofrecen planes de formación para este programa o en una empresa propuesta por el candidato. Esta formación constituye la oportunidad de poner en práctica los conocimientos adquiridos en la Universidad así como una primera experiencia empresarial.
- **Plan académico.** Consiste en una formación *on-line* que te aportará las bases teóricas para desarrollar competencias profesionales esenciales como iniciativa, creatividad, toma de decisiones, resolución de problemas, trabajo en equipo, negociación o liderazgo, entre otras. El contenido y la duración de la formación se adaptarán de forma individual al desarrollo de la práctica.

Requisitos

- **Haber terminado** el grado o máster en la Universidad de Navarra o ser estudiantes con menos de 9 ECTS para completar la titulación.
- **No haber transcurrido más de 3 años** desde que se terminó la carrera.
- **No haber participado en este programa** u otros de similares características con anterioridad.
- **No haber cotizado** más de tres meses en el grupo 01 después de 1 año de haber terminado la carrera.



Información económica

- **La dotación económica** acordada con la empresa es mensual y se recibe a final de mes. Cada mes, unos días después de cobrar tu beca, recibirás la nómina por mail. La clave para abrir el archivo es tu DNI o NIE. En la nómina verás los descuentos de IRPF (2%) y de seguridad social.
- **El Postgrado tiene unos gastos** de matrícula de 560€ que los financia la empresa a través de su aportación al Fondo de becas. En caso de que la beca sea igual o inferior a 6 meses los gastos de matrícula serán de 400€.
- **Para poder cobrar la última mensualidad** completa es necesario entregar la memoria de final de Posgrado antes del día 10 del mes de finalización. En caso contrario, quedará retenida media mensualidad.

Cobertura médica

- **Career Services Universidad de Navarra dará de alta al alumno en la seguridad social.** En caso de causar baja médica, deberás enviar a Career Services por correo electrónico el parte de baja y alta médica a la mayor brevedad posible. Además de comunicar a la empresa la situación.
- **El alumno está cubierto** con una póliza de seguro por accidente y responsabilidad civil.

Pasos para formalizar tu beca

1. ACCESO

Accede a Tu Cuenta del portal de Empleo www.unav.edu/web/career-services

2. DATOS BANCARIOS

Indica el número de cuenta bancaria y código SWIFT o BIC completo donde quieres que paguemos tu beca.

3. DOMICILIO

Indica tu dirección completa en la casilla para Dirección permanente. Es el domicilio a efectos de declaración de IRPF para las comunicaciones de hacienda.

4. EXTRANJEROS

Si eres extranjero debes indicar tu NIE y si está en vigor, antes de comenzar las prácticas. Para su renovación puedes solicitar a Career Services la documentación que necesites. Es responsabilidad del alumno mantener su NIE en vigor.

5. COTIZACIÓN

Indica Tu NAF (Número de afiliación a la seguridad social). Es tu número de cotización. No es el nº de tu padre o madre. Si no lo tienes, puedes solicitarlo en Tesorería de la Seguridad social.



Finalización de la Beca

MEMORIA FIN DE POSTGRADO

- La memoria deberá entregarse al Manager de Career Services entre el día 1 y 10 del mes de finalización de las prácticas.
- La falta de entrega de la memoria en el plazo indicado podrá ser causa de revocación de la beca por incumplimiento grave. La Universidad de Navarra podrá revocar la beca concedida en ese caso, debiendo reintegrarla al Fondo de Becas junto con el interés legal del dinero computado desde la fecha de su pago. Universidad de Navarra se reserva el derecho, en caso de que no reintegre dichas cantidades, a reclamárselas a través de los procedimientos legales que considerase oportuno.

PAUTAS PARA REDACTAR LA MEMORIA

El plan de formación incluye una Memoria Fin de Programa, cuyo objetivo es ofrecer la oportunidad de llevar a cabo una valoración personal, de acuerdo con los conocimientos recibidos y la experiencia recibida en la empresa. Debes ceñirte al tiempo que ha durado la Beca PIE.

Los siguientes criterios te pueden orientar para la estructura de la Memoria:

- Descripción breve y clara de las tareas y funciones encomendadas durante el período de formación en la empresa.
- Utilidad para la empresa de la actividad del becario. Valoración personal (apoyar con gráficos, tablas, cuadros y fotografías, etc.)
- Resultados formativos más relevantes que ha obtenido el alumno tanto de las prácticas en empresa como del curso a distancia.
- Dificultades principales que has encontrado

en el desarrollo de programa formativo y los medios que has utilizado para superarlas.

- Definición de una propuesta de mejora. Definir y justificar tu propuesta de mejora en la empresa, detallando los beneficios previstos y esperados con la implantación de la misma.
- Valoración final de la experiencia.

La memoria deberá presentarse con base a los siguientes puntos:

- Datos de portada: deben constar el nombre la dirección de la empresa o entidad, el nombre y apellidos del becario y el periodo del Programa de Iniciación a la Empresa
- Índice: sumario que recoja la estructura de contenidos de la Memoria y sus correspondientes páginas. El número mínimo de páginas debe ser 10.

TÍTULO DE POSGRADO

Al finalizar el Programa puedes acceder al Título del Posgrado siempre que cumplas los siguientes requisitos:

- Cumplir y finalizar el plan formativo en la empresa.
- Superar la formación teórica online.
- Entregar la memoria.
- Cumplimentar las valoraciones del Programa.

Renuncia: en caso de tener que finalizar el Postgrado antes de la fecha prevista, deberás comunicarlo con 10 días de antelación a la empresa y a Career Services. En este caso no podrás optar al Título del programa, pero tanto la empresa como Career Services podremos emitir un certificado.



Las preguntas más frecuentes

¿Dónde se puede realizar la parte práctica? La parte práctica del Posgrado se puede realizar en cualquier empresa que esté dispuesta a colaborar con la Universidad de Navarra a través de la firma de un Convenio. A career Services Unav acuden muchas empresas solicitando becarios, pero el propio alumno puede también encontrar una empresa interesada en el Programa. La organización de acogida deberá ofrecer un plan de formación que posibilite al graduado la aplicación práctica de los conocimientos adquiridos en la Universidad y que acepte las condiciones del programa.

¿Cuál es la duración de un PIE?

La duración del Posgrado será de un mínimo de tres meses y un máximo de doce. La empresa establecerá el número de trimestres durante los que desea acoger al becario. Si el Posgrado es inferior a un año, podrán solicitarse ampliaciones trimestrales hasta completar el período máximo, siempre de manera ininterrumpida. La solicitud

de ampliación deberá solicitarse a la Universidad diez días antes de la finalización de cada periodo.

¿Cuántas veces puedo realizar un PIE? El Posgrado de Iniciación a la Empresa – PIE sólo se puede realizar una vez y en una sola empresa.

¿Quién supervisa, valora y coordina mi formación? En el Pie la figura del Tutor es relevante, de hecho a cada becario se le asignan tres tutores: Tutor de Facultad, Tutor de Empresa y Tutor de Formación Teórica. Cada uno de ellos apoyará y ayudará al becario a lo largo de todo el Posgrado.

¿En qué consiste la formación teórica del Posgrado?

¿Tengo que ir a clase? La parte teórica del Posgrado consiste en una formación teórica online que aporta las bases para desarrollar competencias esenciales para el ejercicio profesional. El contenido y la duración de la formación se adaptarán de forma individual al desarrollo de la práctica. El alumno contará con el apoyo de un

asesor pedagógico y un tutor designado por la Universidad. La formación se realiza vía Internet y no tienes que acudir a clase.

¿Cómo podré acreditar que he realizado este Posgrado?

Una vez completado el plan académico, la formación práctica y la memoria se podrá solicitar el título del Posgrado.

¿Tenemos vacaciones? El Posgrado de Iniciación a la Empresa no contempla vacaciones. Al tratarse de unas prácticas no laborales, las empresas decidirán las condiciones de horario y calendario del becario.

¿Qué pasaría si durante el Posgrado encuentro un puesto de trabajo en otra empresa?

Existe la posibilidad de una renuncia voluntaria por tu parte. Con tu renuncia daríamos por finalizado el Programa y tendrías total libertad para incorporarte en la empresa que te está ofertando un contrato laboral.

YOUR CAREER STARTS HERE

**Career
Services**



Campus Universitario

31009 Pamplona

Navarra (España)

T. +34 948 425 600

www.unav.edu/web/career-services

<https://unav-csm.symplicity.com/>



Universidad
de Navarra