

10 CLAVES PARA EL USO ÉTICO Y RESPONSABLE DE LA IA GENERATIVA (IAG)



Privacidad y protección de datos 1

La IAG no es autora ni debe sustituir tu pensamiento crítico. Declara su uso y garantiza que tu contribución sea auténtica, creativa y académicamente íntegra.

No introduces datos personales o confidenciales en herramientas de IAG. Estas pueden usar esos datos para entrenar sus modelos, y comprometer la privacidad.

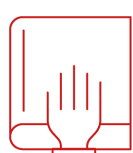

Responsabilidad del usuario 3

La IAG puede equivocarse o inventar datos y referencias. Mantén el rigor científico verificando siempre los resultados con fuentes fiables y tu juicio crítico.

Autoría, originalidad e integridad académica 2



Eres responsable final de la integridad del contenido generado o compartido con ayuda de la IAG. Reflexiona sobre su impacto ético, académico y social antes de usarlo.



Evita sesgos y discriminaciones 5

Prioriza plataformas aprobadas por la Universidad de Navarra. Evita aquellas sin garantías de privacidad, seguridad o legalidad.

Evaluación crítica y verificación 4



Revisa el contenido generado para detectar y corregir sesgos de género, culturales o sociales. Promueve un uso inclusivo y justo de la IAG.



Transparencia en su uso 7

La IAG debe complementar tu aprendizaje, no reemplazar tu pensamiento crítico, esfuerzo ni creatividad. Aprende con ella, no a través de ella. Úsala como apoyo, no como atajo.

Herramientas autorizadas y seguras 6



Declara honestamente cómo y para qué has utilizado la IAG, sobre todo en contextos académicos, docentes o de investigación, pero no cites la IA ya que no es autora.



Respeto la Propiedad Intelectual 9

Fórmate en el uso ético de la IAG. Empléala para aportar valor a tu entorno académico o profesional y contribuir al bien común, desde los valores de la UNAV.

Uso formativo, no sustituto 8

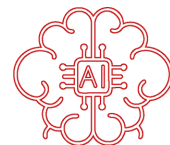

No uses IAG para crear o difundir contenido que infrinja licencias editoriales o derechos de autor. Sé consciente de los límites legales y éticos del contenido generado.

Aprendizaje continuo y contribución social 10



*Estas pautas están basadas en la [Política de uso de la IA](#) de la Universidad de Navarra.

**Encuentra más información en la [bibliografía sobre IA Generativa](#) de Biblioteca.

10 claves para el uso ético y responsable de la IA Generativa (IAG) © 2025 por la Universidad de Navarra. Servicio de Bibliotecas tiene licencia CC BY-NC 4.0. Para ver una copia de esta licencia, visite <https://creativecommons.org/licenses/by-nc/4.0/>



Universidad de Navarra

SERVICIO DE BIBLIOTECAS

