

Colaboran:

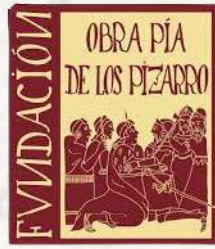

Departamento
Académico de
Humanidades



UNIVERSIDAD
DEL PACÍFICO

Invitan: Maestría en Lingüística Panhispánica y
Grupo de Investigación Siglo de Oro (GRISO)

**CONGRESO INTERNACIONAL
LITERATURA CONVENTUAL
Y HAGIOGRÁFICA:
EL UNIVERSO RELIGIOSO Y LITERARIO**

8 y 9 de abril de 2024



¡Inscríbete escaneando el código!





PROGRAMACIÓN

Lunes 8 de abril

Auditorio K1

09:30 - 09:55 a.m.

Ceremonia de Apertura

09:55 - 10:00 a.m.

PRIMERA SESIÓN DE PONENCIAS

Preside: Mónica Montes (Universidad de La Sabana)

10:00 - 10:25 a.m.

Las primeras crónicas franciscanas de la conquista espiritual de América y los escritos de San Francisco de Asís

Mercedes Serna (Universidad de Barcelona)



10:25 - 10:50 a.m.

Viajes desde la celda conventual: visiones y traslaciones en cuerpo y en espíritu

Ignacio Arellano (Universidad de Navarra)



11:00 - 11:30 a.m.

Café



11:25 - 11:30 a.m.

SEGUNDA SESIÓN DE PONENCIAS

Preside: Arnulfo Herrera (Universidad Nacional Autónoma de México)

11:30 - 11:55 a.m.

**Disquisiciones acerca de la
Décima Musa (Hermenéutica
y Literatura Comparada)**



Gloria Josephine Hiroko (Universidad Autónoma Metropolitana)

11:55 - 12:20 m.

**El reconocimiento de las variedades
lingüísticas y culturales en los
villancicos de sor Juana Inés de la Cruz**



Gabriel Pineda A. (Universidad de La Sabana)

01:00 - 02:50 p.m.

Almuerzo Libre



3:00 - 04:40 p.m.

TERCERA SESIÓN DE PONENCIAS

Preside: Miguel Donoso (Universidad de los Andes, Chile)

03:00 - 03:25 p.m.

**La “opinión de Santo” en las
Genealogías del Nuevo Reino de
Granada (1674). Apuntes para entender
la construcción identitaria de la élite
santafereña del siglo XVII**



Jorge Camargo (Universidad Javeriana)

03:25 - 03:50 p.m.

Acerca de *Paraíso Occidental* de Carlos de Sigüenza y Góngora

Hugo Ramírez Sierra (Universidad de Los Andes)



03:50 - 04:15 p.m.

José Manuel Bermúdez (1742-1830): un caso paradigmático de clérigo, hagiógrafo e historiador, forjado entre el virreinato y la república

Manuel Salas (Universidad de los Andes, Chile)



04:15 - 04:40 p.m.

Tradicción clásica y religiosidad popular en la canonización de San Juan de Dios

Citlalli Luna Quintana (El Colegio de México)





PROGRAMACIÓN

Martes 9 de abril

Auditorio K1

09:25 - 09:30 a.m.

CUARTA SESIÓN DE PONENCIAS

Preside: Mercedes Serna (Universidad de Barcelona)

09:30 - 09:55 a.m.

Beatas y porosidades espirituales en el Nuevo Reino de Granada: La vida de Antonia de Cabañas (1670) escrita por Diego Solano

Pilar Espitia (Universidad Javeriana) y Héctor Pineda (University of Washington in St. Louis)



09:55 - 10:20 a.m.

Humor y portento en la *Relación de la Inundación del río Mapocho (1783)*, de sor Tadea de San Joaquín

Miguel Donoso (Universidad de los Andes, Chile)



10:20 - 10:45 a.m.

La devoción a Nuestra Señora del Desierto de la Candelaria: territorios físicos y simbólicos de los ambientes conventuales en Colombia

Felipe Cárdenas (Universidad de La Sabana)



11:00 - 11:30 a.m.

Café



11:25 - 11:30 a.m.

QUINTA SESIÓN DE PONENCIAS

Preside: Felipe Cárdenas (Universidad de La Sabana)

11:30 - 11:55 a.m.

El sermón en el Barroco filipino del siglo XVII: un acercamiento lingüístico

Pedro Javier Casas (Universidad de La Sabana)



11:55 - 12:20 m.

Carta apologética y crónica de la expulsión de un jesuita reacio

Arnulfo Herrera (Universidad Nacional Autónoma de México)



12:20 - 12:45 p.m.

Corazón-abajo y corazón-arriba. Simbología mística en los *Afectos Espirituales* de Sor Francisca Josefa del Castillo

Mónica Montes (Universidad de La Sabana)



01:00 - 01:30 p.m.

Evento de clausura

Presentación Tuna Femenina
Universidad de la Sabana



01:30 - 3:00 p.m.

Almuerzo libre



03:00 - 04:30 p.m.

Amor y aroma: Colombia a través del café

Lobby, Auditorio K1





Geografía de lo sagrado

PROGRAMACIÓN

Miércoles 10 de abril

08:00 a.m.

Salida del lugar

Hotel



09:00 - 09:30 a.m.

Visita a Sutatausa, capilla doctrinera



11:00 a.m. - 12:00 p.m.

Llegada a Chiquinquirá

Visita Basílica de Nuestra Señora de Chiquinquirá



12:00 p.m.

Café



12:30 p.m.

Salida municipio de Ráquira



1:15 - 2:00 p.m.

Visita al municipio de Ráquira





Geografía de lo sagrado

PROGRAMACIÓN

Miércoles 10 de abril

02:00 p.m.

Almuerzo



3:00 p.m.

Café



4:00 p.m.

Salida monasterio de Nuestra Señora de la Candelaria

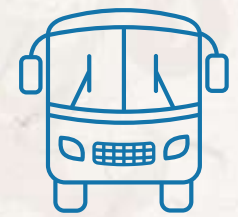

4:15 p.m.

Llegada al monasterio, alojamiento y descanso



5:00 p.m.

Visita al monasterio



6:00 p.m.

Liturgia





Geografía de lo sagrado

PROGRAMACIÓN

Miércoles 10 de abril

07:30 p.m.

Tertulia y charla

Monseñor Alejandro Castaño Arbeláez. O.A.R Obispo Emérito



8:30 p.m.

Descanso





Geografía de lo sagrado

PROGRAMACIÓN

Jueves 11 de abril

7:30 a.m.

Desayuno



8:30 a.m.

Salida a La Ermita de Nuestra Señora de la Candelaria

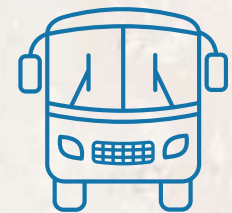

9:00 a.m.

Recorrido ambiental

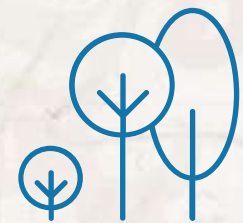

10:00 a.m.

Salida al Monasterio de Santo Ecce Homo. Monasterio dominico

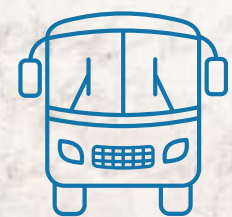

11:00 a.m.

Recorrido por el monasterio de Santo Ecce Homo





Geografía de lo sagrado

PROGRAMACIÓN

Jueves 11 de abril

12:00 p.m.

Regreso a Villa de Leyva

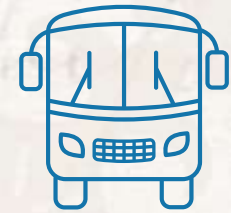

1:00 p.m.

**Recorrido por Villa de Leyva
y caminata**



2:00 p.m.

Almuerzo



3:00 p.m.

Recorrido final



05:00 p.m.

Regreso a Bogotá

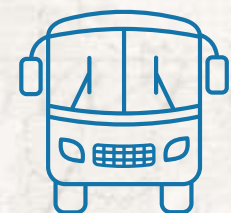

06:00 p.m.

**Breve recorrido por el Puente
de Boyacá**

